

ESTRADA ATERRO SANITARIO DO MARACANAÚ (ESTRADA DE PIÇARRA)

RUA A

GUARITA  
BALANÇA  
ESCRITORIO

LAGOA DE MATURACAO  
LAGOA DE MATURACAO  
LAGOA DE MATURACAO

SOPRADOR E QUEIMADOR

Torre de Condensado

TORRE DA CHESF

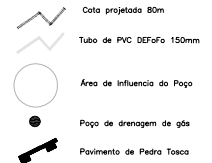
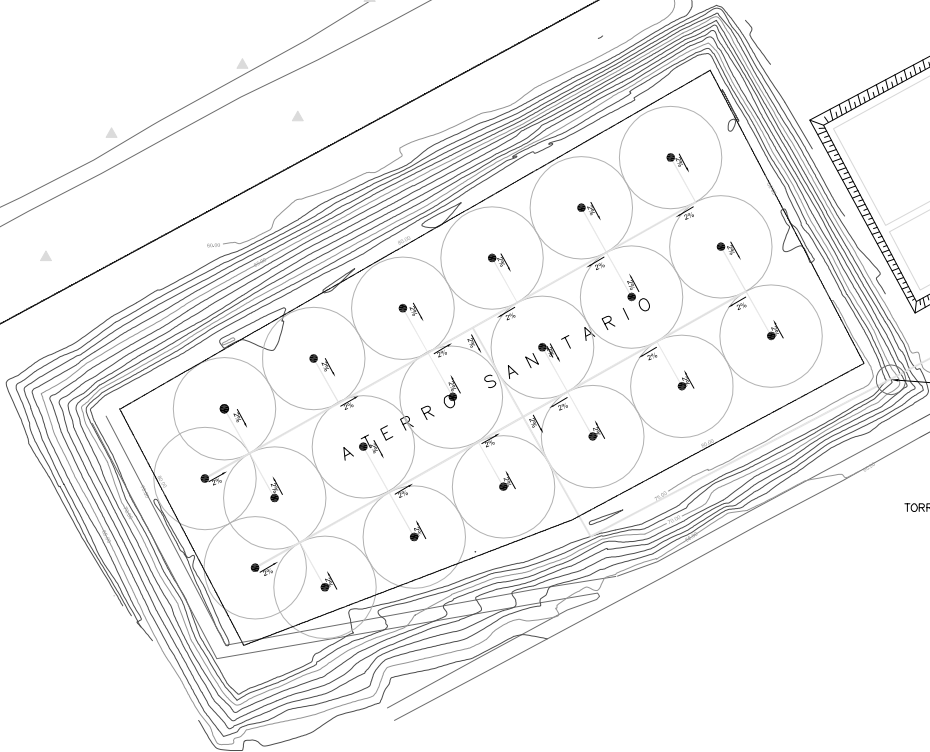

MATERIAIS HIDRÁULICO	
Material	Quantidade (Unidade)
Tubos DN 150	176 tubos de 6m
Joelho DN 150	2
Tê DN 150	19

Projetado por:	Aprovado por:	LEVANTAMENTO PLANIALTIMÉTRICO		FRANCA
				01/04
<b>ATERRO SANITARIO DO MARACANAÚ / MARACANAÚ / CE</b>				
<b>PROPRIETÁRIO: PREFEITURA MUNICIPAL DE MARACANAÚ</b>				
<b>MUNICÍPIO: MARACANAÚ - CE</b>				
Área	TOPOGRAFO	DESENHO	ESCALA	DATA
-	-	EDMILSON JR	1/1000	JAN/2013

JOSE CAPELO NETO  
ENGENHEIRO QUÍMICO  
CREA-CE: 1

VAPIN

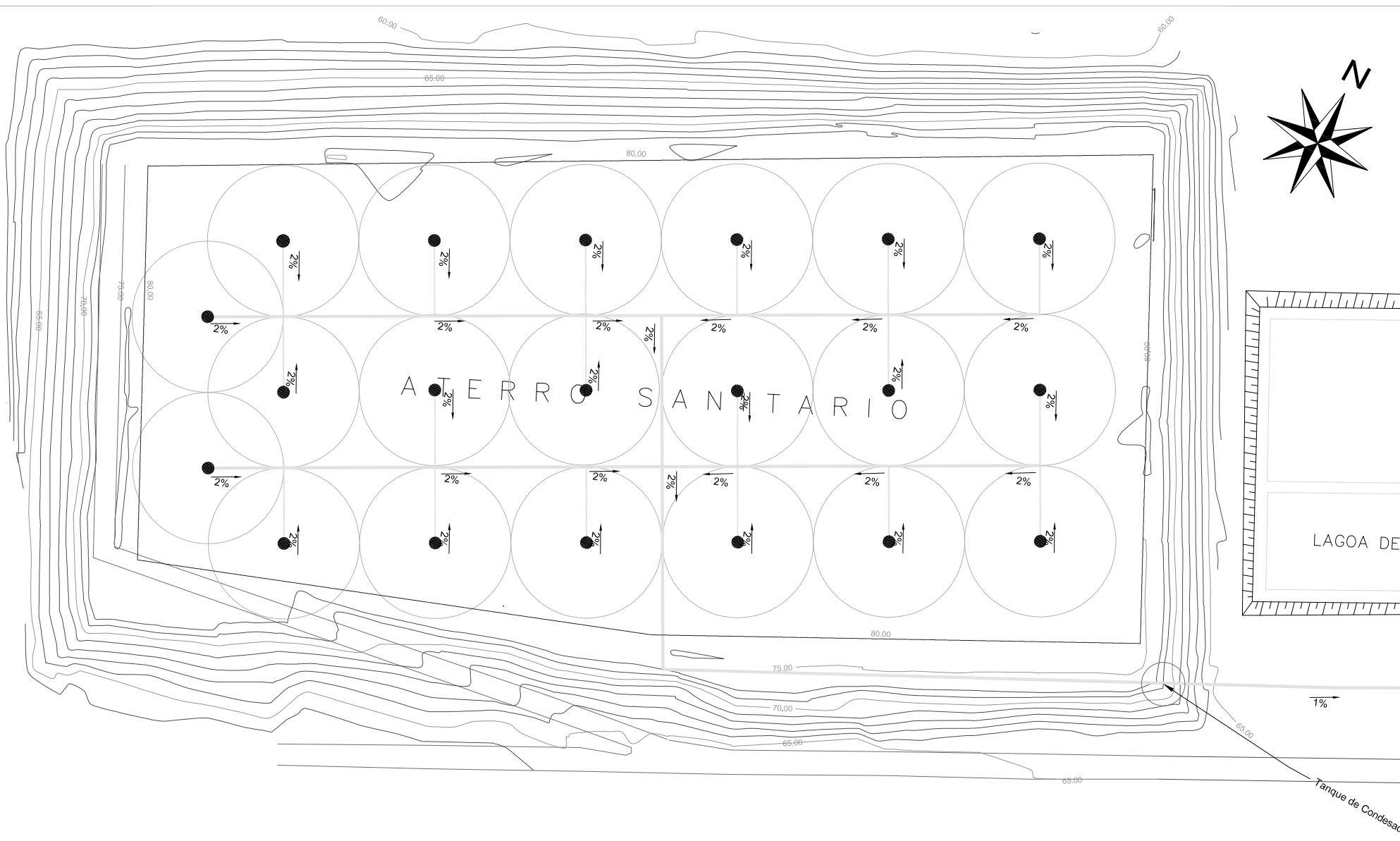

Projetado por:  
  
 JOSE CAPELO NETO  
 ENGENHEIRO QUÍMICO  
 CREA-CE :

Aprovado por:  
  
 \_\_\_\_\_

**LEVANTAMENTO PLANIALTIMÉTRICO**

PRANCHA:  
 02/04

**ATERRO SANITARIO DO MARACANAÚ /MARACANAÚ / CE**  
 PROPRIETÁRIO: PREFEITURA MUNICIPAL DE MARACANAÚ  
 MUNICÍPIO: MARACANAÚ - CE

Área	TOPÓGRAFO:	DESENHO:	ESCALA:	DATA
-	-	EDMILSON JR	1/1250	JUL/2013

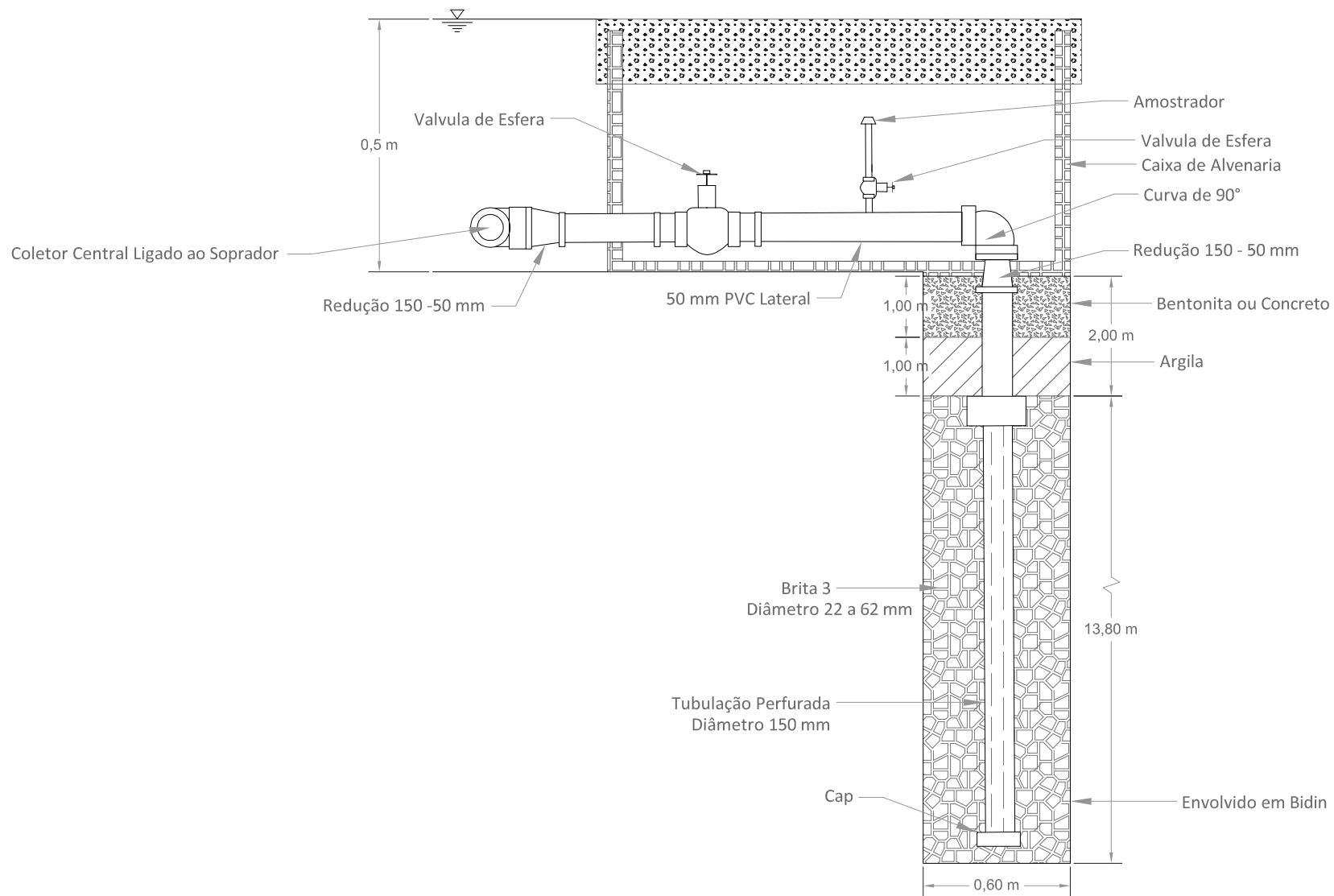

### Detalhamento Poço

PRANCHA:  
03/04

ATERRO SANITARIO DO MARACANAÛ / MARACANAÛ / CE  
 PROPRIETÁRIO: PREFEITURA MUNICIPAL DE MARACANAÛ  
 MUNICÍPIO: MARACANAÛ - CE

Área	TOPÓGRAFO:	DESENHO:	ESCALA:	DATA
-	-	DIEGO F.V.B.	1/1250	JUL/2013

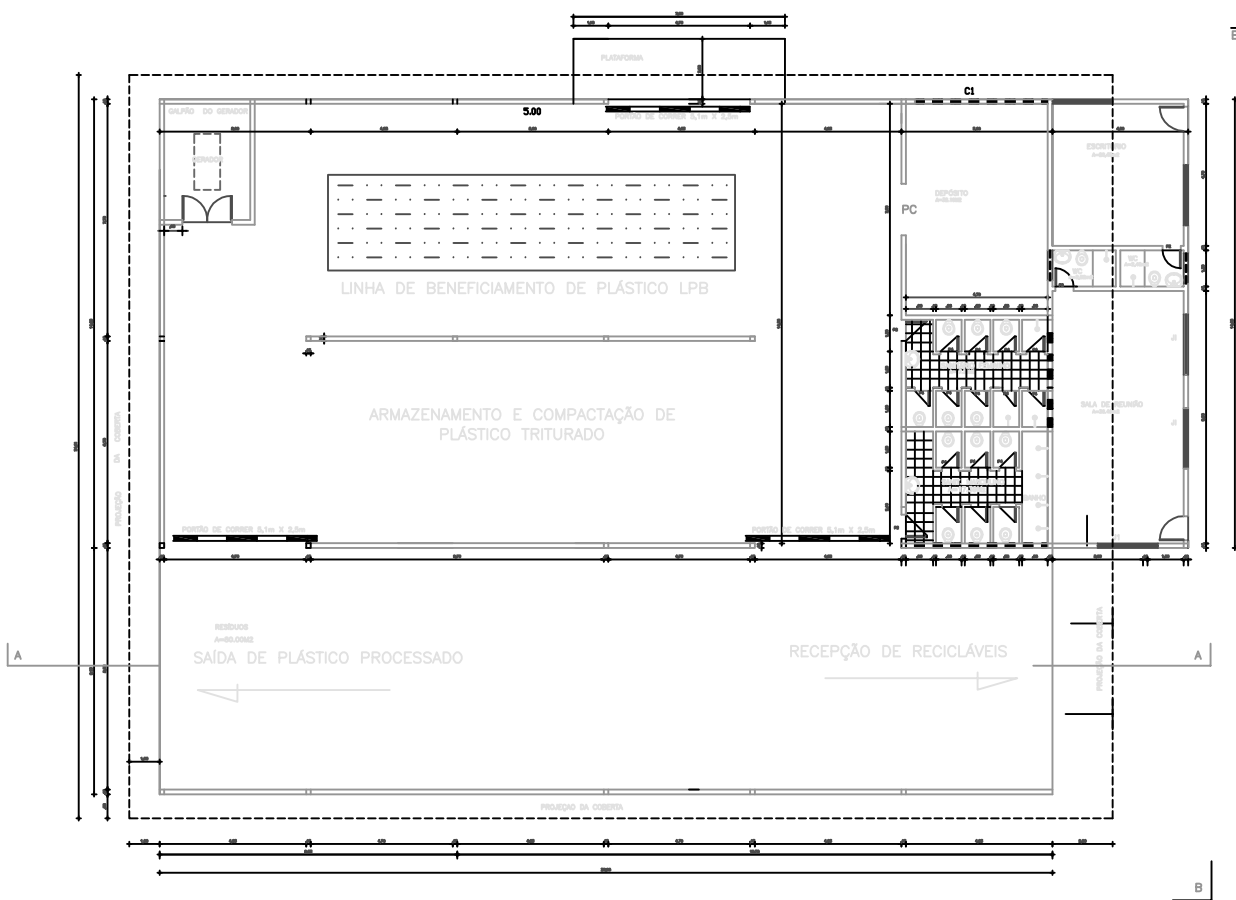

**PLANTA BAIXA**  
ESCALA - 1/75

LEGENDA  
 PORTÃO DE CORNER ( CHAPA DE FERRO )  
 PD=2,00 X 2,80  
 PORTÃO  
 P1=0,80 X 2,10 (PORTA TIPO ALMOFADA)  
 P2=0,80 X 2,10  
 P3=0,60 X 2,10 (DIVERSA BANHEIRO)  
 J1=2,00 X 1,10  
 J2=1,80 X 1,10  
 CUBRILHO  
 C1=4,70 X 0,80  
 C2= 3,70 X 0,80  
 ÁREA DE CONSTRUÇÃO = 757,50M2

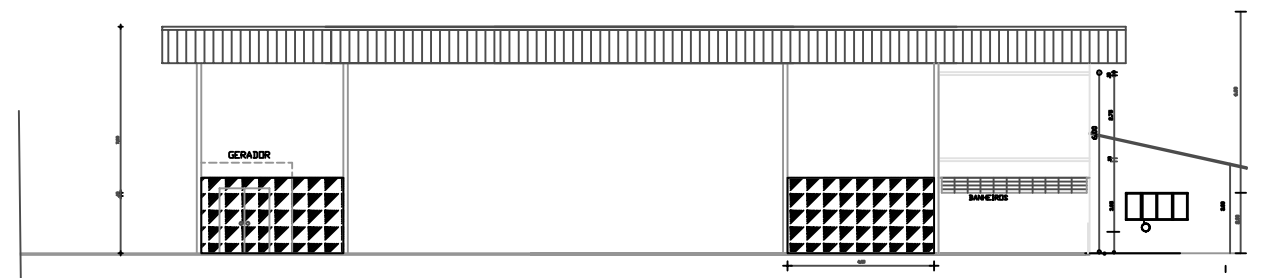

**CORTE - A.A**  
ESCALA - 1/75

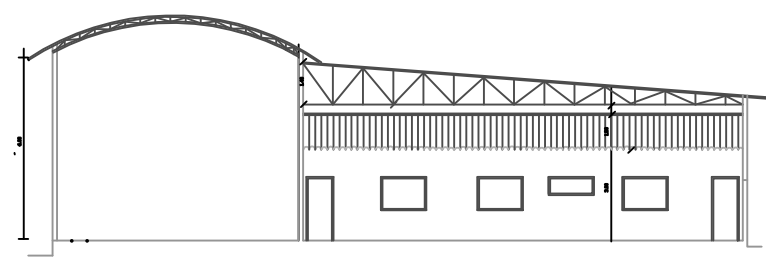

**VISTA - B.B**  
ESCALA - 1/75

PROFESSOR	PROFESSOR
PROFESSOR	PROFESSOR
PROFESSOR	PROFESSOR

LEVANTAMENTO PLANIALTIMÉTRICO FRANCHA: 05/04

**ATERRO SANITÁRIO DO MARACANAÚ / MARACANAÚ / CE**  
 PROPRIEDADE: PREFEITURA MUNICIPAL DE MARACANAÚ  
 MUNICÍPIO: MARACANAÚ - CE

Área	TOPÓGRAFO:	DISENHO:	ENCARGO:	DATA
-	-	EDMILSON JR	Indicada	JUL/2013

